

Kylian

Fantastyczne nogi i ocena w ruchu !
Doskonała ocena ogólna
Wielki potencjał produkcyjny
Bardzo dobra długowieczność córek

Buhaj Kylian był ojcem buhajów w Holandii w 2009-2010 r.



Alex Arkink



Van De Peul **Kylian** NL 366692428
 Ur. 17.05.2004

W wycenie buhaja uwzględniono wyniki oceny genomowej

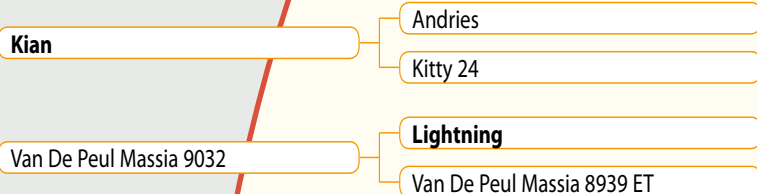

Inet	Lgv	NVI	Produkcja - wiarygodność wyceny 95 %		córki 169	stada 145	
+ 110 €	407	+ 185 €	Mleko kg +1355	Tłuszcz % -0,52	Białko % -0,05	Tłuszcz kg +15	Białko kg +43



Alex Arkink

Corrie 144

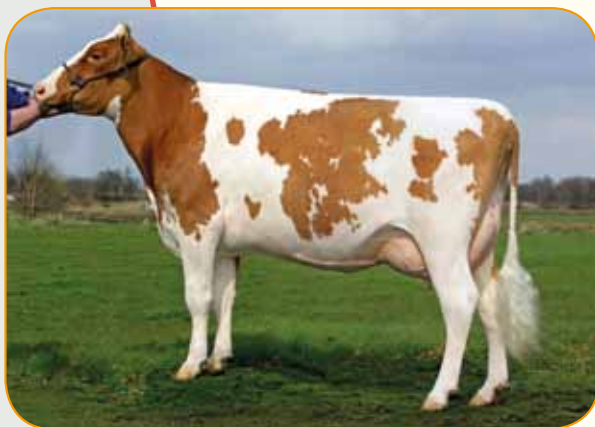

Alger Meekma

Rozetta 22

Indeksy funkcjonalne		
Łatwość wycieleń 101	Zdrowotność wymienia 104	Szybkość doju 98

Pokrój - wiar. wyceny 88 % córki 64 stada 54																							
Typ i budowa 106	Wymię 104	Nogi i racice 112	Ocena ogólna 109																				
<table border="1"> <tr> <td>Typ i budowa</td> <td>96</td> <td>100</td> <td>108</td> <td>106</td> </tr> <tr> <td>Wymię</td> <td></td> <td></td> <td></td> <td>104</td> </tr> <tr> <td>Nogi i racice</td> <td></td> <td></td> <td></td> <td>112</td> </tr> <tr> <td>Ocena ogólna</td> <td></td> <td></td> <td></td> <td>109</td> </tr> </table>				Typ i budowa	96	100	108	106	Wymię				104	Nogi i racice				112	Ocena ogólna				109
Typ i budowa	96	100	108	106																			
Wymię				104																			
Nogi i racice				112																			
Ocena ogólna				109																			

	96	100	108	
Wysokość	niski			wysoki 103
Szer. klatki piers.	wąska			szeroka 105
Głębokość tułowia	płytki			głęboki 103
Pochylenie zadu	uniesiony			spadzisty 105
Szerokość zadu	wąski			szeroki 99
Kątowość sylwetki	słaba			dobra 102
Tylne nogi z tyłu	iksowate			proste 107
Tylne nogi z boku	spionow			szablaste 92
Ustawienie racic	płaskie			strome 104
Ocena w ruchu	słaba			dobra 110
Zaw. przed. wym.	luźne			mocne 101
Zaw. tyłu wym.	niskie			wysokie 105
Poł. wymienia	niskie			wysokie 101
Więzadło środk.	słabe			mocne 100
Poł. strzyków	szerokie			wąskie 104
Długość strzyków	krótkie			długie 96

Produkcja córek (305 dni) - krowy dorosłe (bez pierw.)				
Mleko kg 9611	Tłuszcz % 4,13	Białko % 3,45	Tłuszcz kg 397	Białko kg 332